

入出金

出金依頼

上田ハーローFXに預け入れている資金を引き出す際の出金依頼の操作方法です。



メモ

営業日の15時までの出金依頼は、その日から起算して原則として2営業日以内にご登録口座に送金手続きをいたします。お客様の金融機関口座への着金に関しては銀行の業務処理上、時間がかかることがあります。

出金の際の銀行送金手数料は、日本円は月5回までは弊社負担、6回目以降はお客様のご負担となります。外貨で出金の場合は、出金に関わる送金手数料および外貨取扱い手数料はお客様ご負担となります。

1. 出金可能額を確認

口座照会(円)								
口座	預り金残高	500,000	損益	時価評価	-500	出金	可能額	460,840
	有効保証金	499,500		既決済未記帳	0		依頼額	0
保証金	使用可能	460,840	保有ポジション必要		17,060	新規注文必要		21,600
	日次維持余裕	482,440	日次ポジション維持		17,060	日次維持率		2,927.9%
	常時維持余裕	493,529	常時ポジション維持		5,971	常時維持率		8,365.4%

口座照会(円)の[出金可能額]より、現時点で出金できる最大額を確認します。上記画面では、最大460,840円となっています。

2. [入出金]をクリック



[入出金]をクリックします。

3. [出金依頼]をクリック

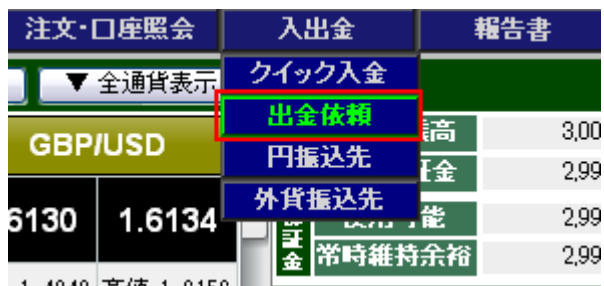

[出金依頼]をクリックします。

4. [金融機関名] を選択

出金依頼 送信

出金されます銀行をお選びください。

金融機関名	<input type="text"/>
預り通貨	JPY
出金額	<input type="text"/>

※日本円の出金手数料につきまして、月5回まで無料(弊社負担)、6回目以降はお客様負担となります。
※出金額の入力の際、数字のみ入力してください。コンマ(,)、¥、円 等を入力するとエラーとなります。
※本日の15時までに受付いたしました出金または振替のご依頼は、原則として翌々営業日以内に出金または振替いたします。
※出金依頼の取り消し・その他をご希望のお客様は、右上のメニューの「お問い合わせ」より、E-Mailにてご連絡ください。

[金融機関名]をクリックして、出金先の金融機関を選択します。



メモ

表示される金融機関が現在登録されている出金先金融機関となります。
複数の通貨で出金先を登録している場合、金融機関名の左側に各通貨が表示されます。

また、外貨アクティブ、リザーブ口座をお持ちの場合にはもう一つの口座が表示され、ここより口座間の振り替えが可能です。振り替えの詳細につきましては[外貨アクティブと外貨リザーブ間の振替](#)をご確認ください。

5. [預り通貨] を選択

出金依頼 送信

出金されます銀行をお選びください。

金融機関名	JPY
預り通貨	日本円
出金額	<input type="text"/>

※日本円の出金手数料につきまして、月5回まで無料(弊社負担)、6回目以降はお客様負担となります。
※出金額の入力の際、数字のみ入力してください。コンマ(,)、¥、円 等を入力するとエラーとなります。
※本日の15時までに受付いたしました出金または振替のご依頼は、原則として翌々営業日以内に出金または振替いたします。
※出金依頼の取り消し・その他をご希望のお客様は、右上のメニューの「お問い合わせ」より、E-Mailにてご連絡ください。

[預り通貨]をクリックして、出金する通貨を選択します。

6. [出金額]入力

出金依頼 送信

出金されます銀行をお選びください。

金融機関名	JPY
預り通貨	日本円
出金額	50000

出金する金額を入力後、[送信]をクリックします。

7. 出金内容を確認

出金依頼確認 キャンセル 送信

金融機関名	三菱東京UFJ銀行
預り通貨	日本円
出金額	50,000

上記に誤りがなければ送信ボタンを押してください。

出金依頼の内容を再度確認の上、問題ないようであれば[送信]をクリックします。

8. 出金依頼受付完了

入力内容を受け付けました。 出金依頼の受付が完了しました。

最新の取引情報を画面に反映させるには、
『完了』ボタンをクリックした後、『TOP』ボタンか、
『画面更新』ボタンをクリックしてください。
内容に関するご質問等は、

info@uedaharlowfx.jpまで

- 引き続き、出金依頼を行う場合
[完了]をクリックします。

完了日時 *****

完了

上田ハーローFX 外貨アクティブ
UEDA HARLOW FX

Top お取引 チャート

ライブレート ▼表示通貨設定

EUR/USD		USD/JPY	
1.3568	1.3571	90.94	90.95

- 出金依頼内容を確認する場合 [TOP]をクリックすると、口座照会(円)の出金依頼額に出金依頼を行った金額が表示されます。

口座	預り金残高	500,000	損益	時価評価	-300	出金	可能額	411,036
	有効保証金	499,700		既決済未記帳	0		依頼額	50,000
保証金	使用可能	411,036	保有ポジション必要	17,064	新規注文必要	21,600		
	日次維持余裕	482,636	日次ポジション維持	17,064	日次維持率	2,928.3%		
	常時維持余裕	493,727	常時ポジション維持	5,973	常時維持率	8,365.9%		

9. 出金手続き完了

出金手続きが完了しました。出金依頼額が0に変わっています。

口座	預り金残高	450,000	損益	時価評価	100	出金	可能額	411,328
	有効保証金	450,100		既決済未記帳	0		依頼額	0
保証金	使用可能	411,428	保有ポジション必要	17,072	新規注文必要	21,600		
	日次維持余裕	433,028	日次ポジション維持	17,072	日次維持率	2,636.4%		
	常時維持余裕	444,124	常時ポジション維持	5,976	常時維持率	7,531.7%		

注文・口座照会より、入出金履歴にて出金内容の確認ができます。

入出金履歴 更新

抽出条件 入出金日 ****年**月**日~****年**月**日 本日 前日 3日分 1週間 1ヶ月 通貨選択 指定なし

依頼日	入出金日	通貨	入金額	出金額
****/****	****/****	日本円		50,000



ご注意

お客様の金融機関口座への着金に関しては
銀行の業務処理上、時間がかかることがあります。



ご注意

営業日の15時までに
出金依頼を受けた出金依頼金額が、
預り金残高より差し引かれます。
下記の理由により、出金可能額が
出金依頼額を下回った場合、
出金依頼が取消となる
場合があります。余裕を持った
出金依頼をお願いいたします。

1. 出金依頼後に新たなポジションを持つ、または新たな指値(逆指値)注文を行う場合
2. 出金依頼後に保有ポジションの評価損が増える場合
3. 既決済未記帳損益のマイナスとプラスが混合されている場合
4. 出金依頼後にスワップポイントが反映され、預り金残高が減額した場合