

現受渡し

現渡し

保証金の預り通貨を、通貨ペアの左側の通貨から、右側の通貨へ交換する場合の取引が「現渡し」となります。たとえば、USD/JPY にて1万米ドルの現渡しを行う場合には、1万米ドルを現渡し相当分の日本円の預りへ交換するということとなります。



ご注意

・現受渡しにかかる日数

現受渡し実行時点で、即時に現受渡しの資金は反映されません。現受渡しの受渡日（現受渡し実行から2営業日後）のNYクローズ以降に、現受渡し代金が反映されます。詳細は [受渡日カレンダー](#) をご確認ください。

・現受渡しの取扱い単位

1万通貨単位にて承ります。1万未満ではお取扱いいたしません。

今回は、10,000米ドルを日本円に換える方法をご説明いたします。

まず、10,000米ドルを入金する必要があります。下記の例では、既に預り金残高に10,000米ドルが入金されています。口座照会(円)では、USD/JPY 売り現在レート(下記画面では88.01円)にて円換算された数字、880,100円が表示されています。

口座照会(円)

口座照会(円)		損益		時価評価		出金	
預り金残高	880,100	時価評価	0	可能額	880,100	既決済未記帳	0
有効保証金	880,100	既決済未記帳	0	出金	0	出金	0
使用可能	880,100	保有ポジション必要	0	新規注文必要	0	新規注文必要	0
日次維持余裕	880,100	日次ポジション維持	0	日次維持率	-%	日次維持率	-%
常時維持余裕	880,100	常時ポジション維持	0	常時維持率	-%	常時維持率	-%

注文・口座照会 - 口座照会詳細

通貨内訳	
日本円	0
米ドル	10,000.00
ユーロ	0.00
オーストラリアドル	0.00
英ポンド	0.00
ニュージーランドドル	0.00
カナダドル	0.00
スイスフラン	0.00
香港ドル	0.00
シンガポールドル	0.00

口座照会詳細にて、通貨別の預り金残高の確認ができます。現時点では日本円の預りは0、米ドルの預りは10,000米ドルです。現渡しが終了すると、米ドルの預りは0となり、日本円の預りは現渡し相当分が計上されます。

米ドルを日本円へ換えるためには、USD/JPY売りポジションを保有する必要があります。持値に現受渡し手数料の10銭を加えた金額が交換レートとなります。

下記は、88.00円で買いポジションを保有しています。従って、交換レートは、87.90円となります。

ポジション照会

ポジション照会												
合計ポジション		既決済ポジション		新規注文状況		取消注文						
注文番号	通貨ペア	買売	注文価格	約定価格	取引金額	時価評価損益	決済	スワップ	決済リミット	決済ストップ	取消	成立日時
*****	USD/JPY	売	88.00	88.00	10,000	-200	<input type="checkbox"/>	0	リミット	ストップ		**/**/****

1. [お取引] をクリック



[お取引] をクリックします。

2. [現受渡し] をクリック

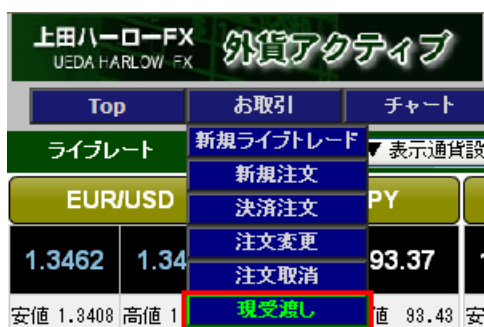

[現受渡し] をクリックします。

3. [受渡し金額] を入力

受渡し

更

抽出条件 通貨ペア 指定なし 買売 指定なし 買 売

受渡	注文番号	通貨ペア	買売	約定価格	取引金額	受渡し可能金額	受渡し金額	成立日時	時価評価損益
<input checked="" type="checkbox"/>	*****	USD/JPY	売	88.00	10,000	10,000	10,000 × <input type="text" value="1"/>	**** **	-200

現渡しを行うポジションの[受渡] (A) にチェックを入れます。
[受渡し金額] (B) に数量を入力し、[送信] (C) をクリックします。

4. 内容を確認し、[送信]をクリック

受渡し キャンセル D 送信

注文番号	通貨ペア	買売	約定価格	取引金額	受渡し可能金額	受渡し金額	成立日時	時価評価損益
*****	USD/JPY	売	88.00	10,000	10,000	10,000×1	****/****/****	-200

以上の内容でよろしければ送信ボタンを押してください。

入力内容に問題がないようであれば、[送信](D)をクリックします。

5. 注文受付完了

入力内容を受け付けました。

最新の取引情報を画面に反映させるには、
『完了』ボタンをクリックした後、『TOP』ボタンか、
『画面更新』ボタンをクリックしてください。
内容に関するご質問等は、

info@uedaharlowfx.jpまで

完了日時 *****

完了

注文受付完了です。

[TOP]をクリックすると、ポジション照会にて、現渡しを行ったポジションの表示はなくなります。

なお、[完了]をクリックすると3の受渡し金額の入力画面へ移動します。

現渡し内容の確認方法は次項にてご説明いたします。



ご注意

現渡しを実行した内容は、預り金残高へ即日反映されません。現受渡しの受渡日（現受渡し実行から2営業日後）のNYクローズ以降に、現受渡し代金が反映されますので、余裕をもったお手続きをお願いいたします。

6. 現渡し完了の確認

現渡し内容の確認方法は二種類あります。

■注文・口座照会 - 注文照会

注文照会 更新											
抽出条件		通貨ペア	指定なし	新規/決済	<input checked="" type="radio"/> 指定なし <input type="radio"/> 新規 <input type="radio"/> 決済 <input type="radio"/> 受渡	買売	<input checked="" type="radio"/> 指定なし <input type="radio"/> 買 <input type="radio"/> 売	注文状況	指定なし		
注文日時		2010年07月13日 ~ 2010年08月13日		本日	前日	3日分	1週間	1ヶ月			
注文番号	注文タイプ	通貨ペア	買売	執行条件	注文価格	約定価格	取引金額	新規/決済	有効期限	注文日時	注文状況
*****	通常	USD/JPY	売	成行	(F) 88.00	(G) 87.90	10,000	(E) 受渡	GTC	****/****	成立
*****	通常	USD/JPY	売	成行	88.00	88.00	10,000	新規	GTC	****/****	成立

■報告書 - 取引報告書（現渡し実行の翌営業日発行）

口座番号 ***** 発行日 ****/****

上田ハーローFX外貨リザーブ(店頭外貨保証金取引<自己>)に係る取引報告書

本日、お客様の取引口座におきまして、下記の通りお取引がございましたので、ご確認下さいますようお願い申し上げます。
万一、本報告書と記載内容に相違または不審の点がございましたら弊社管理室まで15日以内にお申し出ください。
お申し出のない場合は相違ないものとして処理させていただきます。

<<当日取引明細>> ※ 取引価格と約定価格の価格差に取引金額を乗じたものが手数料相当額です。

※ お取引に係る保証金(基準保証金×新規取引金額)の預託先は弊社です。

注文番号	通貨ペア	買売	取引	取引価格	約定価格	取引金額	成立日時	受渡日時
*****	USD/JPY	売	新規	88.00	88.00	10,000	**/****	**/****
*****	USD/JPY	売	(E) 受渡	(F) 88.00	(G) 87.90	10,000	**/****	**/****

[受渡] (E) となっている取引の[注文価格] (F) にはポジションの保有価格、[約定価格] (G) は現受渡し手数料10銭を加えた交換レートが表示されています。

7. 現渡し代金の反映

受渡日を迎え、現渡し代金が反映されました。口座照会詳細にて通貨別の預り金残高の確認します。

注文・口座照会 - 口座照会詳細

通貨内訳	
日本円	879,000
米ドル	0.00
ユーロ	0.00
オーストラリアドル	0.00
英ポンド	0.00
ニュージーランドドル	0.00
カナダドル	0.00
スイスフラン	0.00
香港ドル	0.00
シンガポールドル	0.00

現渡し実行時は、日本円の預りが0、米ドルの預りは10,000米ドルでしたが現時点は、日本円の預りが879,000円(※)、米ドルの預りが0となっています。

※10,000米ドル × 交換レート87.90円 = 879,000円

日本円の受け取りを希望する場合には、この段階で出金依頼を行う必要があります。出金依頼の操作方法は、[出金依頼](#) をご確認ください。